

SJ-1179363-2007
05 DIC. 2007

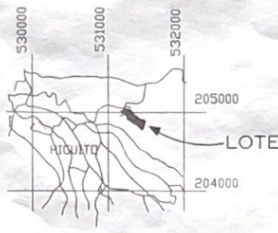

UBICACION
HOJA ABRA
ESCALA 1:50000

LINEA	A C I M U T	DIST.(m)
1-2	025° 35'	8.15
2-3	119° 30'	43.33
3-4	092° 32'	22.13
4-5	102° 14'	5.91
5-6	122° 30'	34.12
6-7	145° 09'	53.20
7-8	127° 25'	70.99
8-9	125° 51'	19.81
9-10	118° 11'	7.75
10-11	109° 14'	45.35
11-12	096° 10'	12.75
12-13	129° 06'	24.14
13-14	173° 10'	7.81
14-15	206° 48'	17.27
15-16	197° 45'	41.94
16-17	201° 44'	31.90
17-18	206° 14'	21.70
18-19	310° 31'	75.47
19-20	314° 41'	25.93
20-21	295° 09'	35.51
21-22	303° 08'	41.88
22-23	305° 47'	35.47
23-24	302° 15'	41.62
24-25	013° 18'	34.83
25-26	287° 54'	43.07
26-27	352° 36'	40.72
27-28	002° 47'	0.96
28-29	261° 43'	20.36
29-30	358° 48'	5.50
30-31	006° 36'	1.22
31-32	022° 13'	1.22
32-33	031° 59'	6.19
33-34	081° 43'	20.42
34-35	081° 34'	2.30
35-36	069° 21'	4.18
36-37	081° 23'	11.03
37-38	077° 34'	3.92
38-39	345° 48'	13.46
39-1	307° 35'	21.48

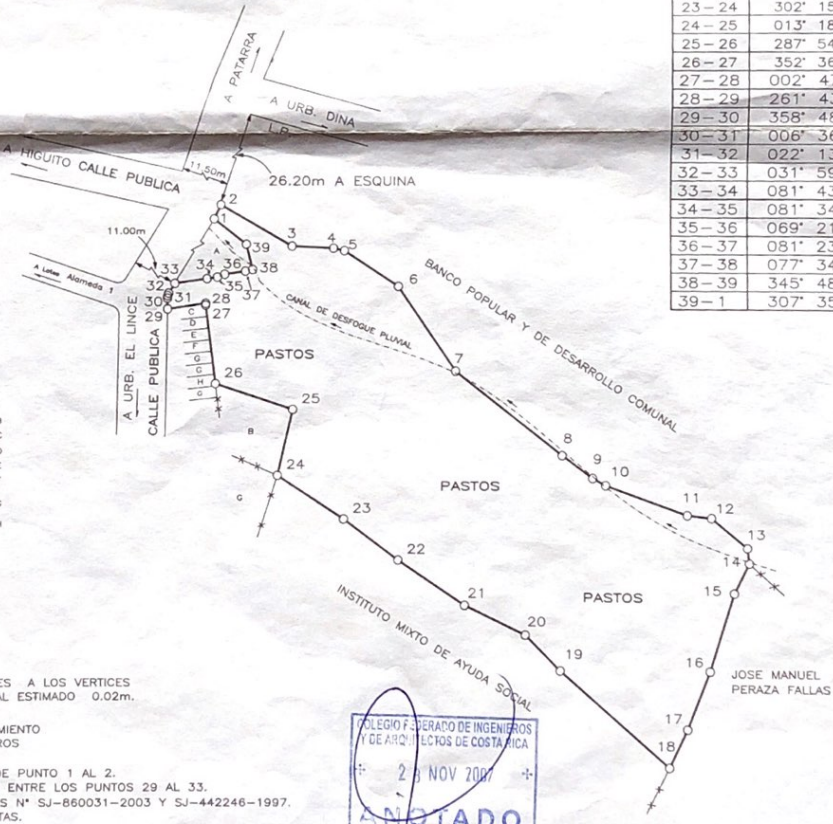

- COLINDANTES:
- A WALTER ZURIGA CORDOBA
 - B MARIA DEL ROSARIO FALLAS SEAS
 - C WILLIAM RUIZ SANCHO
 - D DAVID RUIZ ABARCA
 - E SANDRA RUIZ ABARCA
 - F JOAQUIN RUIZ ABARCA
 - G DESARROLLOS DE PROYECTOS
 - H HABITACIONALES S.A.
 - MARTIN VEGA DURAN

NOTAS:
 LEVANTAMIENTO POLAR CON RADIALES A LOS VERTICES
 POLIGONAL ABIERTA, ERROR LINEAL ESTIMADO 0.02m.
 ERROR ANGULAR ESTIMADO 00°01'
 DOY FE DE QUE EN ESTE LEVANTAMIENTO
 NO HUBO RECTIFICACION DE LINDEROS
 NI AMOJONAMIENTOS.
 8.15m FRENTE A CALLE PUBLICA DE PUNTO 1 AL 2.
 14.22 m FRENTE A CALLE PUBLICA ENTRE LOS PUNTOS 29 AL 33.
 MODIFICA LOS PLANOS CATASTRADOS N° SJ-860031-2003 Y SJ-442246-1997.
 PARA REUNION DE FINCAS COMPLETAS.



PROPIEDAD DE: MARIA DEL ROSARIO FALLAS SEAS	CEDULA No. 1-0251-0394	AREA: 31.399,01 m²	SITUADO EN CALLE NARANJO DISTRITO: 7 PATARRA CANTON: 3° DESAMPARADOS PROVINCIA: 1° SAN JOSE
PROTOCOLO TOMO: 12638 FOLIO: 008		AREA SEGUN REGISTRO: 31.150,45 m ² (1) 251,37 m ² (2)	INFORMACION DEL REGISTRO PUBLICO FINCA INSCRITA AL FOLIO REAL: 1 017935-000 (1) Y 1 471059-000 (2)
ESCALA: 1: 2000	ARCHIVO: MARIA DEL ROSARIO	FECHA: noviembre 2007	

**REGISTRO NACIONAL
CATASTRO NACIONAL**

El presente plano ha sido elaborado en los requisitos exigidos por el Reglamento que ha sido registrado en el Libro de Matrícula número:
SO-583638-99
21 SEP 1999

Fecha _____ Firma Autorizada _____



NOTAS :
-LINDEROS EXISTENTES.
-LEVANTAMIENTO POLAR, POLIGONAL ABIERTA.
ERRORES ESTIMADOS :
LINEAL = 0.01m. ANGULAR = 00' 01'
-FRENTE A CALLE DEL VERTICE No. 3
AL VERTICE No.4 = 12.00m.
-DOY FE QUE LA CALLE QUE INDICO COMO ACCESO
EXISTE EN LA REALIDAD.



LINEA	ACIMUT	DISTANCIA (m)
1-2	177°55'	7.43
2-3	265°54'	20.46
3-4	175°48'	12.00
4-5	085°43'	20.34
5-6	178°11'	10.28
6-7	174°58'	1.63
7-8	158°01'	1.97
8-9	111°53'	14.28
9-10	122°29'	8.93
10-11	123°50'	9.40
11-12	015°55'	34.66
12-1	290°30'	43.06

INST. COSTARRICENSE ACUEDUCTOS Y ALCANTARILLADOS
DEPARTAMENTO DE MANTENIMIENTO DE REDES
- ACUEDUCTO EN USO -

Este sello no implica aprobación de planos ni concesión de más de un servicio por propiedad, previo pago de los derechos correspondientes de acuerdo con el Reglamento de Prestación de Servicios a los Abonados, aprobado por la Junta Directiva en la sesión No. 91-012, celebrada el 13-2-91, publicado en la Gaceta No. 09 del 12-4-91, y sus reformas.

Fecha: _____

UBICACION

27 SET. 1999 HOJA ABRA ESCALA 1:50000

COLEGIO FEDERADO DE INGENIEROS Y DE ARQUITECTOS DE COSTA RICA
COMISION DE CATASTRO-SDT
14 SEP 1999
German Castillo González

DIRECCION DE URBANISMO
I. N. V. U.
14 SET. 1999
CARLOS GUILLERMO QUESADA MUÑOZ

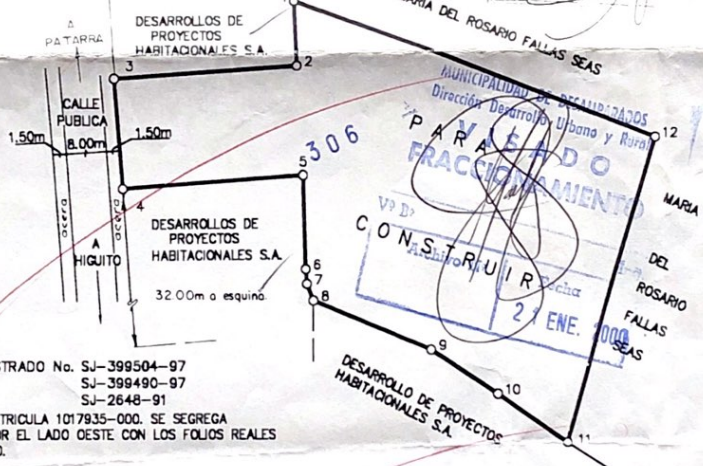

NOTA :
MODIFICA AL PLANO CATASTRADO No. SJ-399504-97
SJ-399490-97
SJ-2648-91
DE LA FINCA FOLIO REAL MATRICULA 1017935-000. SE SEGREGA
1183.43 m² PARA REUNIR POR EL LADO OESTE CON LOS FOLIOS REALES
1457942-000 Y 1457943-000.

PROPIEDAD DE : MARIA DEL ROSARIO FALLAS SEAS	CEDULA No.1-251-394	SITA EN : JERUZALEM	FOLIO REAL MATRICULA No. 1457942-000 COMPLETA 1457943-000 COMPLETA 1017935-000 ES PARTE
		DISTRITO : 7°PATARRA	AREA SEGUN 122.20 m ²
		CANTON : 3°DESAMPARADOS	REGISTRO 121.30 m ²
		PROVINCIA : 1°SAN JOSE	27955.84 m ²
AREA : 1426.93 m²	ESCALA : 1:500	 CARLOS GUILLERMO QUESADA MUÑOZ TOPOGRAFO ASOCIADO T.A. 1034	
PROTOCOLO : TOMO No. 7130 FOLIO No. 134	FECHA : ENERO DE 1998		